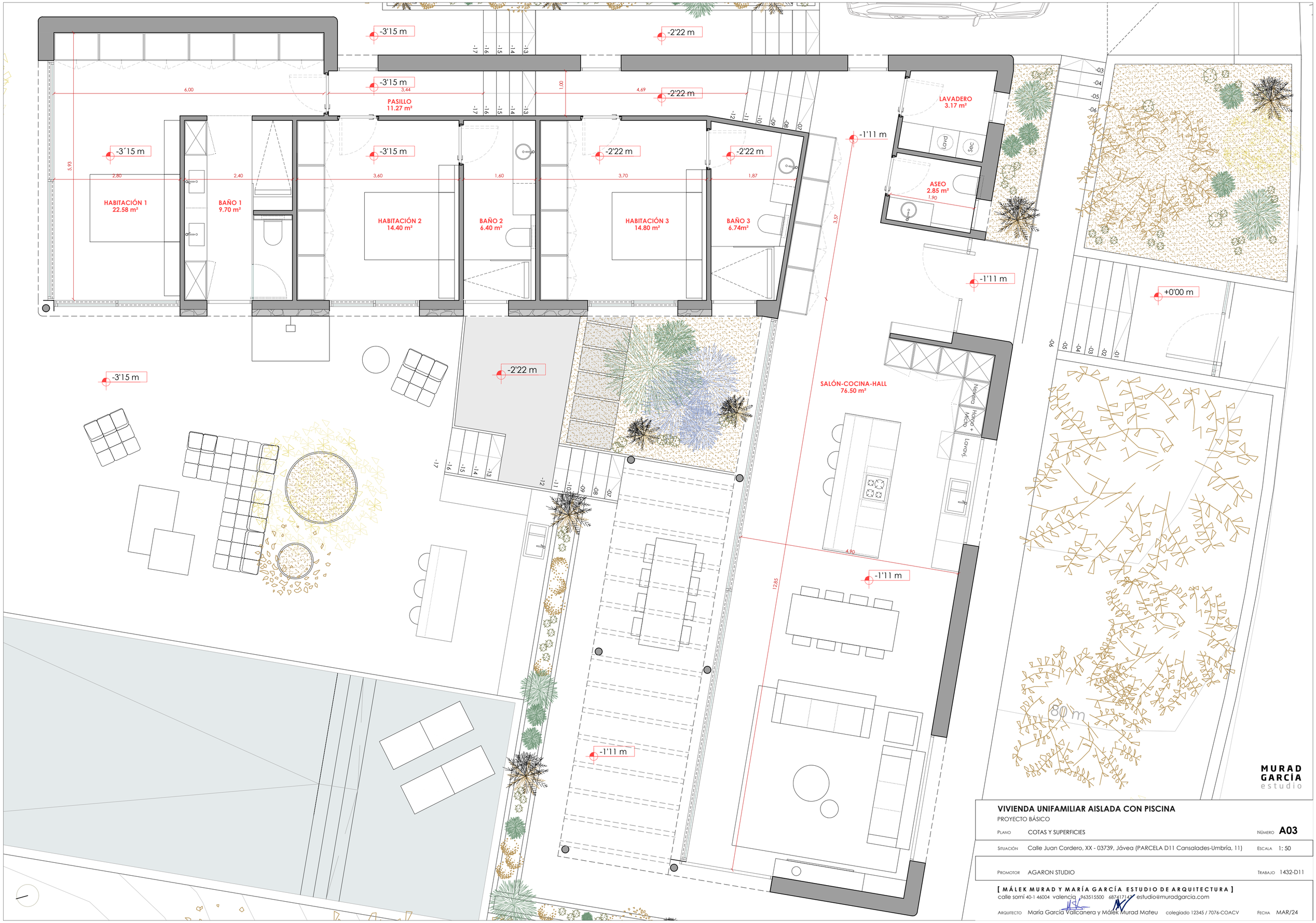

MURAD GARCÍA estudio

VIVIENDA UNIFAMILIAR AISLADA CON PISCINA

PROYECTO BÁSICO

PLANO	COTAS Y SUPERFICIES	NÚMERO	A03
SITUACIÓN	Calle Juan Cordero, XX - 03739, Jávea (PARCELA D11 Cansalades-Umbría, 11)	ESCALA	1: 50
PROMOTOR	AGARON STUDIO	TRABAJO	1432-D11

[MÁLEK MURAD Y MARÍA GARCÍA ESTUDIO DE ARQUITECTURA]
calle sorní 40-1 46004 valencia 963515500 687417147 estudio@muradgarcia.com
ARQUITECTO María García Vallcanera y Málek Murad Mateu colegiado 12345 / 7076-COACV

FECHA MAR/24